

SANTALUCIA EUROBOLSA, FI

Nº Registro CNMV: 2377

Informe Trimestral del Tercer Trimestre 2022

Gestora: 1) SANTA LUCIA ASSET MANAGEMENT, SGIIC, S.A. **Depositario:** BNP PARIBAS S.A., SUCURSAL EN ESPAÑA **Auditor:** PricewaterhouseCoopers Auditores, S.L

Grupo Gestora: **Grupo Depositario:** BNP PARIBAS **Rating Depositario:** A+ Standard & Poors

El presente informe, junto con los últimos informes periódicos, se encuentran disponibles por medios telemáticos en www.santaluciaam.es.

La Entidad Gestora atenderá las consultas de los clientes, relacionadas con las IIC gestionadas en:

Dirección

PZ. España , 15, 3º,
28008 - Madrid
912971670

Correo Electrónico

administracion@santaluciaam.es

Asimismo cuenta con un departamento o servicio de atención al cliente encargado de resolver las quejas y reclamaciones. La CNMV también pone a su disposición la Oficina de Atención al Inversor (902 149 200, e-mail: inversores@cnmv.es).

INFORMACIÓN FONDO

Fecha de registro: 10/05/2001

1. Política de inversión y divisa de denominación

Categoría

Tipo de fondo:

Otros

Vocación inversora: Renta Variable Euro

Perfil de Riesgo: 6 en una escala del 1 al 7

Descripción general

Política de inversión: La gestión toma como referencia la rentabilidad del índice EUROSTOXX-50 (net return). Este índice de referencia se utiliza a efectos meramente informativos o comparativos.

El Fondo tendrá una exposición mínima a renta variable del 75% de la exposición total.

Como mínimo un 75% de la exposición a renta variable, se invertirá en emisores y mercados europeos pertenecientes a la Zona Euro.

El resto de la exposición de renta variable podrá ser invertido puntualmente en emisores y mercados europeos no pertenecientes a la Zona Euro. Se invertirá en valores de alta, mediana y baja capitalización bursátil.

El resto de la exposición se alcanzará en activos de renta fija, pública o privada (incluyendo depósitos), siendo el rating mínimo de sus emisores BBB+, según S&P y equivalentes, correspondiendo al menos con una calidad crediticia media. En caso de que las emisiones no estén calificadas se atenderá al rating del emisor

La duración media de la cartera de renta fija será inferior a 18 meses. Los emisores y mercados de los activos de la renta fija serán procedentes de la Zona Euro.

Se podrá invertir hasta un 10% del patrimonio en IIC financieras (activo apto) armonizadas o no, del grupo o no de la gestora. La exposición total a riesgo divisa podrá alcanzar como máximo un 30%.

De forma directa, solo se realiza operativa con derivados cotizados en mercados organizados (no se hacen OTC), aunque de forma indirecta (a través de IIC), se podrán utilizar derivados cotizados o no en mercados organizados.

Se podrá invertir más del 35% del patrimonio en valores emitidos o avalados por un Estado de la UE, una Comunidad Autónoma, una Entidad Local, los Organismos Internacionales de los que España sea miembro y Estados con solvencia no inferior a la de España.

La IIC diversifica las inversiones en los activos mencionados anteriormente en, al menos, seis emisiones diferentes. La inversión en valores de una misma emisión no supera el 30% del activo de la IIC.

Se podrá operar con derivados negociados en mercados organizados de derivados con la finalidad de cobertura y de inversión y no negociados en mercados organizados de derivados con la finalidad de cobertura y de inversión. Esta operativa comporta riesgos por la posibilidad de que la cobertura no sea perfecta, por el apalancamiento que conllevan y por la inexistencia de una cámara de compensación. El grado máximo de exposición al riesgo de mercado a través de instrumentos financieros derivados es el importe del patrimonio neto.

El fondo cumple con la Directiva 2009/65/CE.

Operativa en instrumentos derivados

La metodología aplicada para calcular la exposición total al riesgo de mercado es el método del compromiso

Una información más detallada sobre la política de inversión del Fondo se puede encontrar en su folleto informativo.

Divisa de denominación EUR

2. Datos económicos

	Periodo actual	Periodo anterior	2022	2021
Índice de rotación de la cartera	0,21	0,17	0,52	0,33
Rentabilidad media de la liquidez (% anualizado)	-0,18	-0,66	-0,48	-0,60

Nota: El período se refiere al trimestre o semestre, según sea el caso. En el caso de IIC cuyo valor liquidativo no se determine diariamente, éste dato y el de patrimonio se refieren a los últimos disponibles

2.1.a) Datos generales.

Cuando no exista información disponible las correspondientes celdas aparecerán en blanco

CLASE	Nº de participaciones		Nº de partícipes		Divisa	Beneficios brutos distribuidos por participación		Inversión mínima	Distribuye dividendos
	Periodo actual	Periodo anterior	Periodo actual	Periodo anterior		Periodo actual	Periodo anterior		
CLASE AR	0,00	0,00	0	0	EUR	0,00	0,00	1000000	SI
CLASE BR	1.607,43	952,33	4	3	EUR	0,00	0,15	0	SI
CLASE CR	8.229,84	8.229,84	2	2	EUR	0,00	0,15	0	SI
CLASE A	11.263.474,73	11.167.426,07	235	235	EUR	0,00	0,00	1000000	NO
CLASE B	160.192,41	162.254,19	152	155	EUR	0,00	0,00	0	NO
CLASE C	374.554,28	392.987,22	59	60	EUR	0,00	0,00	0	NO

Patrimonio (en miles)

CLASE	Divisa	Al final del periodo	Diciembre 2021	Diciembre 2020	Diciembre 2019
CLASE AR	EUR	0	0	0	0
CLASE BR	EUR	21	15	1	
CLASE CR	EUR	103	132	142	182
CLASE A	EUR	145.157	191.625	168.821	220.946
CLASE B	EUR	1.895	2.580	1.516	2.281
CLASE C	EUR	4.798	5.966	5.250	9.011

Valor liquidativo de la participación (*)

CLASE	Divisa	Al final del periodo	Diciembre 2021	Diciembre 2020	Diciembre 2019
CLASE AR	EUR	0,0000	0,0000	0,0000	0,0000
CLASE BR	EUR	13,0606	16,8643	12,8275	
CLASE CR	EUR	12,5557	16,0677	12,8503	14,5724
CLASE A	EUR	12,8874	16,2851	12,7905	14,2601
CLASE B	EUR	11,8288	15,1103	12,0412	13,6208
CLASE C	EUR	12,8100	16,2175	12,7693	14,2721

(*)El valor liquidativo y, por tanto, su rentabilidad no recogen el efecto derivado del cargo individual al partícipe de la comisión de gestión sobre resultados:

Comisiones aplicadas en el período, sobre patrimonio medio

CLASE	Sist. Imputac.	Comisión de gestión						Base de cálculo	Comisión de depositario		
		% efectivamente cobrado							% efectivamente cobrado		Base de cálculo
		Periodo			Acumulada				Periodo	Acumulada	
		s/patrimonio	s/resultados	Total	s/patrimonio	s/resultados	Total				

CLASE AR		0,00	0,00	0,00	0,00	0,00	0,00	patrimonio	0,00	0,00	Patrimonio
CLASE BR		0,54	0,00	0,54	1,61	0,00	1,61	patrimonio	0,01	0,04	Patrimonio
CLASE CR		0,24	0,00	0,24	0,71	0,00	0,71	patrimonio	0,01	0,04	Patrimonio
CLASE A		0,14	0,00	0,14	0,41	0,00	0,41	patrimonio	0,01	0,04	Patrimonio
CLASE B		0,50	0,00	0,50	1,50	0,00	1,50	patrimonio	0,01	0,04	Patrimonio
CLASE C		0,20	0,00	0,20	0,60	0,00	0,60	patrimonio	0,01	0,04	Patrimonio

2.2 Comportamiento

Cuando no exista información disponible las correspondientes celdas aparecerán en blanco

A) Individual CLASE AR .Divisa EUR

Rentabilidad (% sin anualizar)	Acumulado año t actual	Trimestral				Anual			
		Último trim (0)	Trim-1	Trim-2	Trim-3	Año t-1	Año t-2	Año t-3	Año t-5
Rentabilidad IIC									

Rentabilidades extremas (i)	Trimestre actual		Último año		Últimos 3 años	
	%	Fecha	%	Fecha	%	Fecha
Rentabilidad mínima (%)						
Rentabilidad máxima (%)						

(i) Sólo se informa para las clases con una antigüedad mínima del periodo solicitado y siempre que no se haya modificado su vocación inversora

Se refiere a las rentabilidades máximas y mínimas entre dos valores liquidativos consecutivos.

La periodicidad de cálculo del valor liquidativo es *diaria*

Recuerde que rentabilidades pasadas no presuponen rentabilidades futuras. Sólo se informa si se ha mantenido una política de inversión homogénea en el período.

Medidas de riesgo (%)	Acumulado 2022	Trimestral				Anual			
		Último trim (0)	Trim-1	Trim-2	Trim-3	2021	2020	2019	2017
Volatilidad(ii) de:									
Valor liquidativo	0,00	0,00	0,00	0,00	0,00	0,00	0,00	0,00	0,00
Ibex-35	0,00	0,00	0,00	0,00	0,00	0,00	0,00	0,00	0,00
Letra Tesoro 1 año	0,00	0,00	0,00	0,00	0,00	0,00	0,00	0,00	0,00
Ind.ref Eurostoxx50 Net Return	0,00	0,00	0,00	0,00	0,00	0,00	0,00	0,00	0,00
VaR histórico del valor liquidativo(iii)									

(ii) Volatilidad histórica: Indica el riesgo de un valor en un periodo, a mayor volatilidad mayor riesgo. A modo comparativo se ofrece la volatilidad de distintas referencias. Sólo se informa de la volatilidad para los períodos con política de inversión homogénea.

(iii) VaR histórico del valor liquidativo: Indica lo máximo que se puede perder, con un nivel de confianza del 99%, en el plazo de 1 mes, si se repitiese el comportamiento de la IIC de los últimos 5 años. El dato es a finales del periodo de referencia.

Gastos (% s/ patrimonio medio)	Acumulado 2022	Trimestral				Anual			
		Último trim (0)	Trim-1	Trim-2	Trim-3	2021	2020	2019	2017
Ratio total de gastos (iv)	0,00	0,00	0,00	0,00	0,00	0,00	0,00	0,00	0,00

(iv) Incluye los gastos directos soportados en el periodo de referencia: comisión de gestión sobre patrimonio, comisión de depositario, auditoría, servicios bancarios (salvo gastos de financiación), y resto de gastos de gestión corriente, en términos de porcentaje sobre patrimonio medio del periodo. En el caso de fondos/compartimentos que invierten más de un 10% de su patrimonio en otras IIC este ratio incluye, de forma adicional al anterior, los gastos soportados indirectamente, derivados de esas inversiones, que incluyen las comisiones de suscripción y reembolso. Este ratio no incluye la comisión de gestión sobre resultados ni los costes de transacción por la compraventa de valores.

En el caso de inversiones en IIC que no calculan su ratio de gastos, éste se ha estimado para incorporarlo en el ratio de gastos.

Evolución del valor liquidativo últimos 5 años

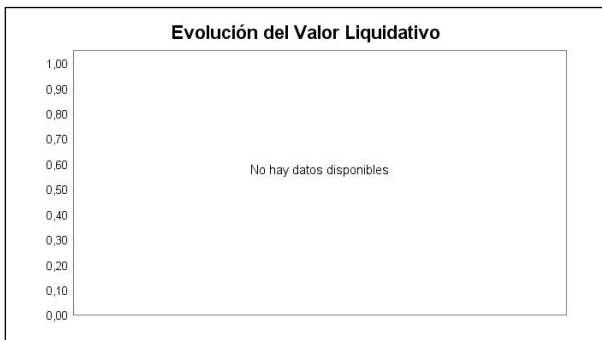

Rentabilidad trimestral de los últimos 3 años

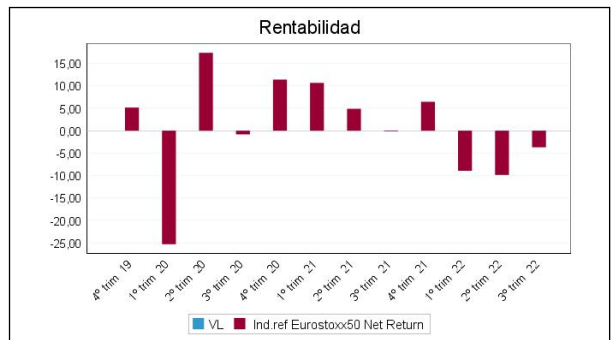

A) Individual CLASE BR .Divisa EUR

Rentabilidad (% sin anualizar)	Acumulado 2022	Trimestral				Anual			
		Último trim (0)	Trim-1	Trim-2	Trim-3	2021	Año t-2	Año t-3	Año t-5
Rentabilidad IIC	-21,66	-8,31	-8,52	-6,69	0,00	0,00			

Rentabilidades extremas (i)	Trimestre actual		Último año		Últimos 3 años	
	%	Fecha	%	Fecha	%	Fecha
Rentabilidad mínima (%)	-2,78	23-09-2022	-4,19	04-03-2022		
Rentabilidad máxima (%)	2,46	02-09-2022	4,71	09-03-2022		

(i) Sólo se informa para las clases con una antigüedad mínima del periodo solicitado y siempre que no se haya modificado su vocación inversora

Se refiere a las rentabilidades máximas y mínimas entre dos valores liquidativos consecutivos.

La periodicidad de cálculo del valor liquidativo es *diaria*

Recuerde que rentabilidades pasadas no presuponen rentabilidades futuras. Sólo se informa si se ha mantenido una política de inversión homogénea en el período.

Medidas de riesgo (%)	Acumulado 2022	Trimestral				Anual			
		Último trim (0)	Trim-1	Trim-2	Trim-3	2021	Año t-2	Año t-3	Año t-5
Volatilidad(ii) de:									
Valor liquidativo	22,10	20,94	20,52	24,86	0,00	0,00			
Ibex-35	20,47	16,38	19,59	24,93	0,00	0,00			
Letra Tesoro 1 año	0,82	1,14	0,71	0,38	0,00	0,00			
Ind.ref Eurostoxx50 Net Return	24,61	19,21	22,76	30,91	0,00	0,00			
VaR histórico del valor liquidativo(iii)	4,18	4,18	11,76	10,25	0,00	0,00			

(ii) Volatilidad histórica: Indica el riesgo de un valor en un periodo, a mayor volatilidad mayor riesgo. A modo comparativo se ofrece la volatilidad de distintas referencias. Sólo se informa de la volatilidad para los períodos con política de inversión homogénea.

(iii) VaR histórico del valor liquidativo: Indica lo máximo que se puede perder, con un nivel de confianza del 99%, en el plazo de 1 mes, si se repitiese el comportamiento de la IIC de los últimos 5 años. El dato es a finales del periodo de referencia.

Gastos (% s/ patrimonio medio)	Acumulado 2022	Trimestral				Anual			
		Último trim (0)	Trim-1	Trim-2	Trim-3	2021	2020	2019	2017
Ratio total de gastos (iv)	1,66	0,56	0,55	0,55	0,35	1,19	1,82	0,00	0,00

(iv) Incluye los gastos directos soportados en el periodo de referencia: comisión de gestión sobre patrimonio, comisión de depositario, auditoría, servicios bancarios (salvo gastos de financiación), y resto de gastos de gestión corriente, en términos de porcentaje sobre patrimonio medio del periodo. En el caso de fondos/compartimentos que invierten más de un 10% de su patrimonio en otras IIC este ratio incluye, de forma adicional al anterior, los gastos soportados indirectamente, derivados de esas inversiones, que incluyen las comisiones de suscripción y reembolso. Este ratio no incluye la comisión de gestión sobre resultados ni los costes de transacción por la compraventa de valores.

En el caso de inversiones en IIC que no calculan su ratio de gastos, éste se ha estimado para incorporarlo en el ratio de gastos.

Evolución del valor liquidativo últimos 5 años

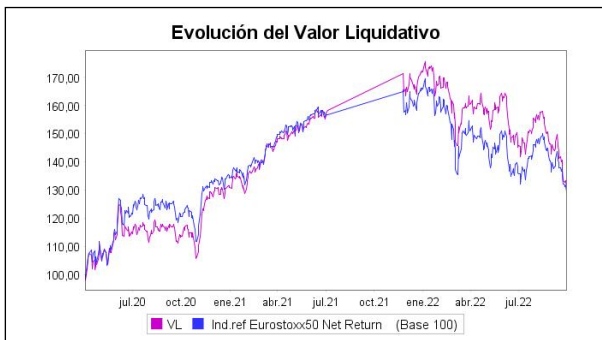

Rentabilidad trimestral de los últimos 3 años

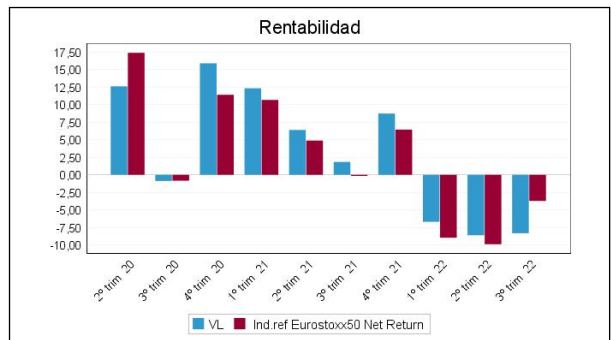

A) Individual CLASE CR .Divisa EUR

Rentabilidad (% sin anualizar)	Acumulado 2022	Trimestral				Anual			
		Último trim (0)	Trim-1	Trim-2	Trim-3	2021	2020	Año t-3	Año t-5
Rentabilidad IIC	-20,95	-8,03	-8,24	-6,42	3,62	26,75	-10,77		

Rentabilidades extremas (i)	Trimestre actual		Último año		Últimos 3 años	
	%	Fecha	%	Fecha	%	Fecha
Rentabilidad mínima (%)	-2,78	23-09-2022	-4,18	04-03-2022		
Rentabilidad máxima (%)	2,47	02-09-2022	4,72	09-03-2022		

(i) Sólo se informa para las clases con una antigüedad mínima del periodo solicitado y siempre que no se haya modificado su vocación inversora

Se refiere a las rentabilidades máximas y mínimas entre dos valores liquidativos consecutivos.

La periodicidad de cálculo del valor liquidativo es *diaria*

Recuerde que rentabilidades pasadas no presuponen rentabilidades futuras. Sólo se informa si se ha mantenido una política de inversión homogénea en el período.

Medidas de riesgo (%)	Acumulado 2022	Trimestral				Anual			
		Último trim (0)	Trim-1	Trim-2	Trim-3	2021	2020	Año t-3	Año t-5
Volatilidad(ii) de:									
Valor liquidativo	22,10	20,94	20,52	24,86	14,33	12,79	31,60		
Ibex-35	20,47	16,38	19,59	24,93	18,06	16,11	35,61		
Letra Tesoro 1 año	0,82	1,14	0,71	0,38	0,20	0,38	0,41		
Ind.ref Eurostoxx50 Net Return	24,61	19,21	22,76	30,91	17,91	14,82	32,27		
VaR histórico del valor liquidativo(iii)	3,94	3,94	16,57	16,35	16,80	16,80	22,76		

(ii) Volatilidad histórica: Indica el riesgo de un valor en un periodo, a mayor volatilidad mayor riesgo. A modo comparativo se ofrece la volatilidad de distintas referencias. Sólo se informa de la volatilidad para los períodos con política de inversión homogénea.

(iii) VaR histórico del valor liquidativo: Indica lo máximo que se puede perder, con un nivel de confianza del 99%, en el plazo de 1 mes, si se repitiese el comportamiento de la IIC de los últimos 5 años. El dato es a finales del periodo de referencia.

Gastos (% s/ patrimonio medio)	Acumulado 2022	Trimestral				Anual			
		Último trim (0)	Trim-1	Trim-2	Trim-3	2021	2020	2019	2017
Ratio total de gastos (iv)	0,77	0,26	0,25	0,25	0,26	1,03	1,04	0,21	0,00

(iv) Incluye los gastos directos soportados en el periodo de referencia: comisión de gestión sobre patrimonio, comisión de depositario, auditoría, servicios bancarios (salvo gastos de financiación), y resto de gastos de gestión corriente, en términos de porcentaje sobre patrimonio medio del periodo. En el caso de fondos/compartimentos que invierten más de un 10% de su patrimonio en otras IIC este ratio incluye, de forma adicional al anterior, los gastos soportados indirectamente, derivados de esas inversiones, que incluyen las comisiones de suscripción y reembolso. Este ratio no incluye la comisión de gestión sobre resultados ni los costes de transacción por la compraventa de valores.

En el caso de inversiones en IIC que no calculan su ratio de gastos, éste se ha estimado para incorporarlo en el ratio de gastos.

Evolución del valor liquidativo últimos 5 años

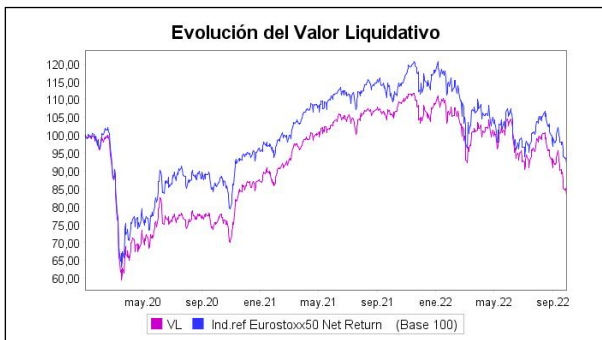

Rentabilidad trimestral de los últimos 3 años

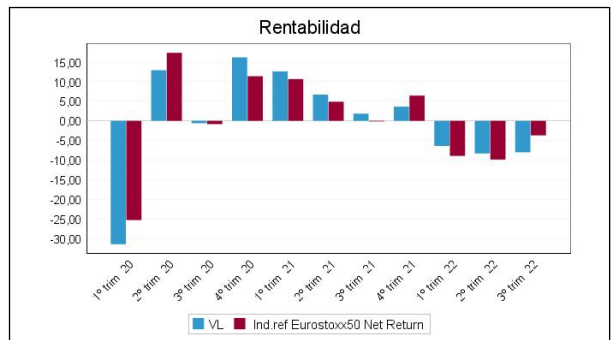

A) Individual CLASE A .Divisa EUR

Rentabilidad (% sin anualizar)	Acumulado 2022	Trimestral				Anual			
		Último trim (0)	Trim-1	Trim-2	Trim-3	2021	2020	2019	2017
Rentabilidad IIC	-20,86	-7,94	-8,24	-6,32	3,73	27,32	-10,31	22,36	10,86

Rentabilidades extremas (i)	Trimestre actual		Último año		Últimos 3 años	
	%	Fecha	%	Fecha	%	Fecha
Rentabilidad mínima (%)	-2,78	23-09-2022	-4,18	04-03-2022	-12,04	12-03-2020
Rentabilidad máxima (%)	2,47	02-09-2022	4,72	09-03-2022	7,54	24-03-2020

(i) Sólo se informa para las clases con una antigüedad mínima del periodo solicitado y siempre que no se haya modificado su vocación inversora

Se refiere a las rentabilidades máximas y mínimas entre dos valores liquidativos consecutivos.

La periodicidad de cálculo del valor liquidativo es *diaria*

Recuerde que rentabilidades pasadas no presuponen rentabilidades futuras. Sólo se informa si se ha mantenido una política de inversión homogénea en el período.

Medidas de riesgo (%)	Acumulado 2022	Trimestral				Anual			
		Último trim (0)	Trim-1	Trim-2	Trim-3	2021	2020	2019	2017
Volatilidad(ii) de:									
Valor liquidativo	22,10	20,94	20,52	24,86	14,33	12,79	31,60	12,21	8,73
Ibex-35	20,47	16,38	19,59	24,93	18,06	16,11	35,61	12,98	12,99
Letra Tesoro 1 año	0,82	1,14	0,71	0,38	0,20	0,38	0,41	0,25	0,37
Ind.ref Eurostoxx50 Net Return	24,61	19,21	22,76	30,91	17,91	14,82	32,27	12,77	10,22
VaR histórico del valor liquidativo(iii)	2,95	2,95	13,47	12,87	12,62	12,62	12,91	8,37	7,32

(ii) Volatilidad histórica: Indica el riesgo de un valor en un periodo, a mayor volatilidad mayor riesgo. A modo comparativo se ofrece la volatilidad de distintas referencias. Sólo se informa de la volatilidad para los períodos con política de inversión homogénea.

(iii) VaR histórico del valor liquidativo: Indica lo máximo que se puede perder, con un nivel de confianza del 99%, en el plazo de 1 mes, si se repitiese el comportamiento de la IIC de los últimos 5 años. El dato es a finales del periodo de referencia.

Gastos (% s/ patrimonio medio)	Acumulado 2022	Trimestral				Anual			
		Último trim (0)	Trim-1	Trim-2	Trim-3	2021	2020	2019	2017
Ratio total de gastos (iv)	0,47	0,16	0,15	0,16	0,16	0,63	0,64	0,64	0,66

(iv) Incluye los gastos directos soportados en el periodo de referencia: comisión de gestión sobre patrimonio, comisión de depositario, auditoría, servicios bancarios (salvo gastos de financiación), y resto de gastos de gestión corriente, en términos de porcentaje sobre patrimonio medio del periodo. En el caso de fondos/compartimentos que invierten más de un 10% de su patrimonio en otras IIC este ratio incluye, de forma adicional al anterior, los gastos soportados indirectamente, derivados de esas inversiones, que incluyen las comisiones de suscripción y reembolso. Este ratio no incluye la comisión de gestión sobre resultados ni los costes de transacción por la compraventa de valores.

En el caso de inversiones en IIC que no calculan su ratio de gastos, éste se ha estimado para incorporarlo en el ratio de gastos.

Evolución del valor liquidativo últimos 5 años

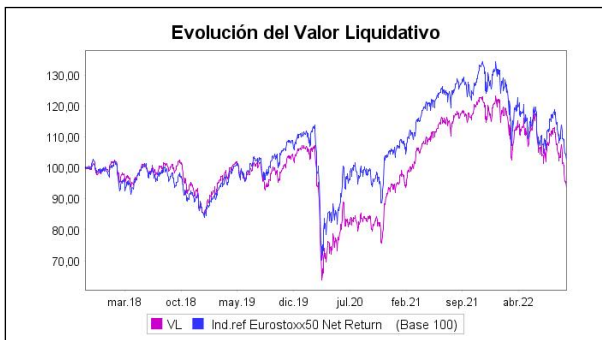

Rentabilidad trimestral de los últimos 3 años

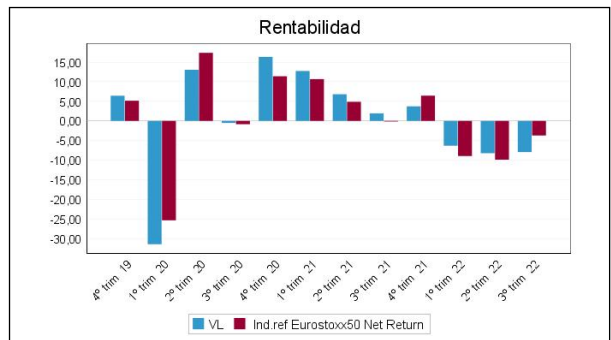

A) Individual CLASE B .Divisa EUR

Rentabilidad (% sin anualizar)	Acumulado 2022	Trimestral				Anual			
		Último trim (0)	Trim-1	Trim-2	Trim-3	2021	2020	2019	2017
Rentabilidad IIC	-21,72	-8,28	-8,57	-6,66	3,35	25,49	-11,60	20,70	9,70

Rentabilidades extremas (i)	Trimestre actual		Último año		Últimos 3 años	
	%	Fecha	%	Fecha	%	Fecha
Rentabilidad mínima (%)	-2,78	23-09-2022	-4,19	04-03-2022	-12,05	12-03-2020
Rentabilidad máxima (%)	2,46	02-09-2022	4,71	09-03-2022	7,53	24-03-2020

(i) Sólo se informa para las clases con una antigüedad mínima del periodo solicitado y siempre que no se haya modificado su vocación inversora

Se refiere a las rentabilidades máximas y mínimas entre dos valores liquidativos consecutivos.

La periodicidad de cálculo del valor liquidativo es *diaria*

Recuerde que rentabilidades pasadas no presuponen rentabilidades futuras. Sólo se informa si se ha mantenido una política de inversión homogénea en el período.

Medidas de riesgo (%)	Acumulado 2022	Trimestral				Anual			
		Último trim (0)	Trim-1	Trim-2	Trim-3	2021	2020	2019	2017
Volatilidad(ii) de:									
Valor liquidativo	22,10	20,94	20,52	24,86	14,33	12,79	31,60	12,21	8,73
Ibex-35	20,47	16,38	19,59	24,93	18,06	16,11	35,61	12,98	12,99
Letra Tesoro 1 año	0,82	1,14	0,71	0,38	0,20	0,38	0,41	0,25	0,37
Ind.ref Eurostoxx50 Net Return	24,61	19,21	22,76	30,91	17,91	14,82	32,27	12,77	10,22
VaR histórico del valor liquidativo(iii)	3,05	3,05	13,58	12,98	12,72	12,72	13,01	7,80	6,61

(ii) Volatilidad histórica: Indica el riesgo de un valor en un periodo, a mayor volatilidad mayor riesgo. A modo comparativo se ofrece la volatilidad de distintas referencias. Sólo se informa de la volatilidad para los períodos con política de inversión homogénea.

(iii) VaR histórico del valor liquidativo: Indica lo máximo que se puede perder, con un nivel de confianza del 99%, en el plazo de 1 mes, si se repitiese el comportamiento de la IIC de los últimos 5 años. El dato es a finales del periodo de referencia.

Gastos (% s/ patrimonio medio)	Acumulado 2022	Trimestral				Anual			
		Último trim (0)	Trim-1	Trim-2	Trim-3	2021	2020	2019	2017
Ratio total de gastos (iv)	1,55	0,52	0,52	0,51	0,52	2,08	2,09	1,99	1,72

(iv) Incluye los gastos directos soportados en el periodo de referencia: comisión de gestión sobre patrimonio, comisión de depositario, auditoría, servicios bancarios (salvo gastos de financiación), y resto de gastos de gestión corriente, en términos de porcentaje sobre patrimonio medio del periodo. En el caso de fondos/compartimentos que invierten más de un 10% de su patrimonio en otras IIC este ratio incluye, de forma adicional al anterior, los gastos soportados indirectamente, derivados de esas inversiones, que incluyen las comisiones de suscripción y reembolso. Este ratio no incluye la comisión de gestión sobre resultados ni los costes de transacción por la compraventa de valores.

En el caso de inversiones en IIC que no calculan su ratio de gastos, éste se ha estimado para incorporarlo en el ratio de gastos.

Evolución del valor liquidativo últimos 5 años

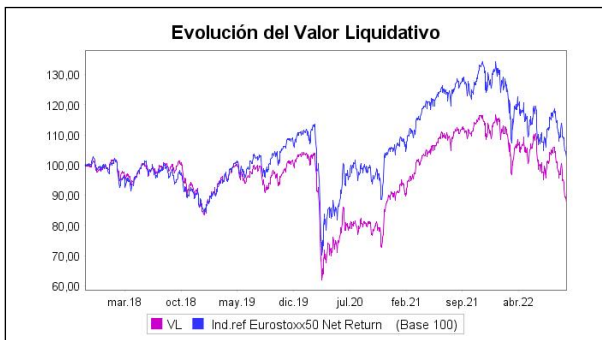

Rentabilidad trimestral de los últimos 3 años

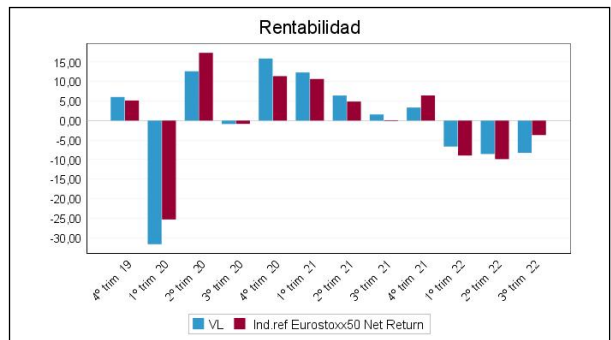

A) Individual CLASE C .Divisa EUR

Rentabilidad (% sin anualizar)	Acumulado 2022	Trimestral				Anual			
		Último trim (0)	Trim-1	Trim-2	Trim-3	2021	2020	2019	2017
Rentabilidad IIC	-21,01	-8,00	-8,29	-6,38	3,66	27,00	-10,53	22,12	10,86

Rentabilidades extremas (i)	Trimestre actual		Último año		Últimos 3 años	
	%	Fecha	%	Fecha	%	Fecha
Rentabilidad mínima (%)	-2,78	23-09-2022	-4,18	04-03-2022	-12,04	12-03-2020
Rentabilidad máxima (%)	2,47	02-09-2022	4,72	09-03-2022	7,54	24-03-2020

(i) Sólo se informa para las clases con una antigüedad mínima del periodo solicitado y siempre que no se haya modificado su vocación inversora

Se refiere a las rentabilidades máximas y mínimas entre dos valores liquidativos consecutivos.

La periodicidad de cálculo del valor liquidativo es *diaria*

Recuerde que rentabilidades pasadas no presuponen rentabilidades futuras. Sólo se informa si se ha mantenido una política de inversión homogénea en el período.

Medidas de riesgo (%)	Acumulado 2022	Trimestral				Anual			
		Último trim (0)	Trim-1	Trim-2	Trim-3	2021	2020	2019	2017
Volatilidad(ii) de:									
Valor liquidativo	22,10	20,94	20,52	24,86	14,33	12,79	31,60	12,21	8,73
Ibex-35	20,47	16,38	19,59	24,93	18,06	16,11	35,61	12,98	12,99
Letra Tesoro 1 año	0,82	1,14	0,71	0,38	0,20	0,38	0,41	0,25	0,37
Ind.ref Eurostoxx50 Net Return	24,61	19,21	22,76	30,91	17,91	14,82	32,27	12,77	10,22
VaR histórico del valor liquidativo(iii)	2,96	2,96	13,48	12,88	12,63	12,63	13,07	7,50	5,59

(ii) Volatilidad histórica: Indica el riesgo de un valor en un periodo, a mayor volatilidad mayor riesgo. A modo comparativo se ofrece la volatilidad de distintas referencias. Sólo se informa de la volatilidad para los períodos con política de inversión homogénea.

(iii) VaR histórico del valor liquidativo: Indica lo máximo que se puede perder, con un nivel de confianza del 99%, en el plazo de 1 mes, si se repitiese el comportamiento de la IIC de los últimos 5 años. El dato es a finales del periodo de referencia.

Gastos (% s/ patrimonio medio)	Acumulado 2022	Trimestral				Anual			
		Último trim (0)	Trim-1	Trim-2	Trim-3	2021	2020	2019	2017
Ratio total de gastos (iv)	0,65	0,22	0,22	0,22	0,22	0,88	0,89	0,84	0,67

(iv) Incluye los gastos directos soportados en el periodo de referencia: comisión de gestión sobre patrimonio, comisión de depositario, auditoría, servicios bancarios (salvo gastos de financiación), y resto de gastos de gestión corriente, en términos de porcentaje sobre patrimonio medio del periodo. En el caso de fondos/compartimentos que invierten más de un 10% de su patrimonio en otras IIC este ratio incluye, de forma adicional al anterior, los gastos soportados indirectamente, derivados de esas inversiones, que incluyen las comisiones de suscripción y reembolso. Este ratio no incluye la comisión de gestión sobre resultados ni los costes de transacción por la compraventa de valores.

En el caso de inversiones en IIC que no calculan su ratio de gastos, éste se ha estimado para incorporarlo en el ratio de gastos.

Evolución del valor liquidativo últimos 5 años

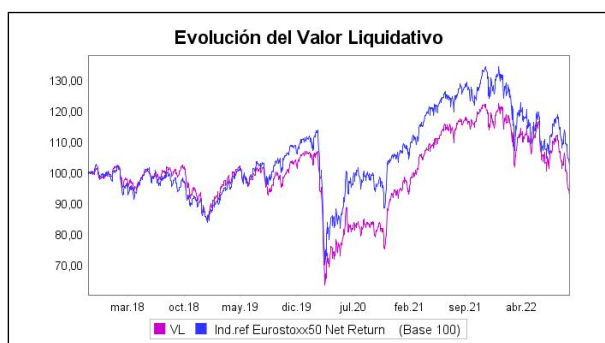

Rentabilidad trimestral de los últimos 3 años

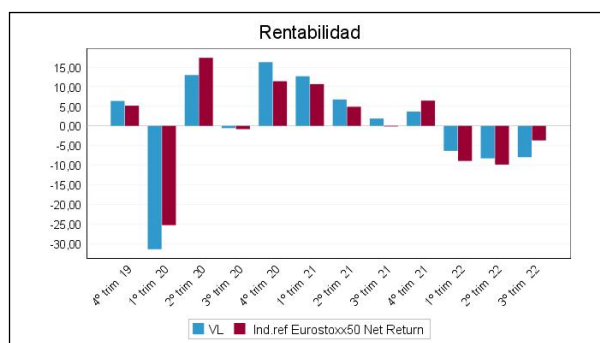

B) Comparativa

Durante el periodo de referencia, la rentabilidad media en el periodo de referencia de los fondos gestionados por la Sociedad Gestora se presenta en el cuadro adjunto. Los fondos se agrupan según su vocación inversora.

Vocación inversora	Patrimonio gestionado* (miles de euros)	Nº de partícipes*	Rentabilidad Trimestral media**
Renta Fija Euro	203.938	315	-2,76
Renta Fija Internacional	81.097	240	-4,49
Renta Fija Mixta Euro	3.810	133	-2,39
Renta Fija Mixta Internacional	57.845	771	-2,74
Renta Variable Mixta Euro	43.274	160	-4,62
Renta Variable Mixta Internacional	32.229	692	-3,30
Renta Variable Euro	338.729	1.434	-9,30
Renta Variable Internacional	222.816	915	-5,27
IIC de Gestión Pasiva	0	0	0,00
Garantizado de Rendimiento Fijo	0	0	0,00
Garantizado de Rendimiento Variable	0	0	0,00
De Garantía Parcial	0	0	0,00
Retorno Absoluto	60.384	103	-0,79
Global	0	0	0,00
FMM a Corto Plazo de Valor Liquidativo Variable	0	0	0,00
FMM a Corto Plazo de Valor Liq. Constante de Deuda Pública	0	0	0,00
FMM a Corto Plazo de Valor Liquidativo de Baja Volatilidad	0	0	0,00
FMM Estándar de Valor Liquidativo Variable	0	0	0,00
Renta Fija Euro Corto Plazo	201.486	613	-0,41
IIC que Replica un Índice	0	0	0,00

Vocación inversora	Patrimonio gestionado* (miles de euros)	Nº de partícipes*	Rentabilidad Trimestral media**
IIC con Objetivo Concreto de Rentabilidad No Garantizado	0	0	0,00
Total fondos	1.245.608	5.376	-4,70

*Medias.

**Rentabilidad media ponderada por patrimonio medio de cada FI en el periodo

2.3 Distribución del patrimonio al cierre del período (Importes en miles de EUR)

Distribución del patrimonio	Fin período actual		Fin período anterior	
	Importe	% sobre patrimonio	Importe	% sobre patrimonio
(+) INVERSIONES FINANCIERAS	148.856	97,95	156.805	95,60
* Cartera interior	13.217	8,70	20.549	12,53
* Cartera exterior	135.640	89,25	136.256	83,07
* Intereses de la cartera de inversión	0	0,00	0	0,00
* Inversiones dudosas, morosas o en litigio	0	0,00	0	0,00
(+) LIQUIDEZ (TESORERÍA)	6.394	4,21	6.056	3,69
(+/-) RESTO	-3.275	-2,15	1.162	0,71
TOTAL PATRIMONIO	151.975	100,00 %	164.024	100,00 %

Notas:

El período se refiere al trimestre o semestre, según sea el caso.

Las inversiones financieras se informan a valor e estimado de realización.

2.4 Estado de variación patrimonial

	% sobre patrimonio medio			% variación respecto fin periodo anterior
	Variación del período actual	Variación del periodo anterior	Variación acumulada anual	
PATRIMONIO FIN PERIODO ANTERIOR (miles de EUR)	164.024	182.018	200.318	
± Suscripciones/ reembolsos (neto)	0,53	-1,88	-4,65	-126,63
- Beneficios brutos distribuidos	0,00	0,00	0,00	-100,00
± Rendimientos netos	-7,76	-8,34	-22,58	-11,93
(+) Rendimientos de gestión	-7,42	-8,05	-21,80	-12,74
+ Intereses	0,00	-0,01	-0,01	-92,68
+ Dividendos	0,28	1,70	2,19	-84,20
± Resultados en renta fija (realizadas o no)	0,00	0,00	0,00	0,00
± Resultados en renta variable (realizadas o no)	-7,71	-9,75	-23,98	-25,19
± Resultados en depósitos (realizadas o no)	0,00	0,00	0,00	0,00
± Resultado en derivados (realizadas o no)	0,00	0,00	0,00	0,00
± Resultado en IIC (realizados o no)	0,00	0,00	0,00	0,00
± Otros resultados	0,00	0,00	0,00	0,00
± Otros rendimientos	0,00	0,00	0,00	0,00
(-) Gastos repercutidos	-0,33	-0,28	-0,78	11,48
- Comisión de gestión	-0,15	-0,14	-0,43	-4,30
- Comisión de depositario	-0,01	-0,01	-0,04	-4,28
- Gastos por servicios exteriores	0,00	0,00	-0,01	1,02
- Otros gastos de gestión corriente	0,00	0,00	0,00	-7,17
- Otros gastos repercutidos	-0,17	-0,12	-0,30	32,43
(+) Ingresos	0,00	0,00	0,00	359,78
+ Comisiones de descuento a favor de la IIC	0,00	0,00	0,00	0,00
+ Comisiones retrocedidas	0,00	0,00	0,00	0,00
+ Otros ingresos	0,00	0,00	0,00	359,78
PATRIMONIO FIN PERIODO ACTUAL (miles de EUR)	151.975	164.024	151.975	

Nota: El período se refiere al trimestre o semestre, según sea el caso.

3. Inversiones financieras

3.1 Inversiones financieras a valor estimado de realización (en miles de EUR) y en porcentaje sobre el patrimonio, al cierre del periodo

Descripción de la inversión y emisor	Periodo actual		Periodo anterior	
	Valor de mercado	%	Valor de mercado	%
TOTAL RENTA FIJA COTIZADA	0	0,00	0	0,00
TOTAL RENTA FIJA NO COTIZADA	0	0,00	0	0,00
TOTAL RF PENDIENTE ADMISION A COTIZACION	0	0,00	0	0,00
TOTAL ADQUISICIÓN TEMPORAL DE ACTIVOS	0	0,00	0	0,00
TOTAL RENTA FIJA	0	0,00	0	0,00
TOTAL RV COTIZADA	13.217	8,69	20.549	12,54
TOTAL RV NO COTIZADA	0	0,00	0	0,00
TOTAL RV PENDIENTE ADMISIÓN A COTIZACIÓN	0	0,00	0	0,00
TOTAL RENTA VARIABLE	13.217	8,69	20.549	12,54
TOTAL IIC	0	0,00	0	0,00
TOTAL DEPÓSITOS	0	0,00	0	0,00
TOTAL ENTIDADES DE CAPITAL RIESGO + otros	0	0,00	0	0,00
TOTAL INVERSIONES FINANCIERAS INTERIOR	13.217	8,69	20.549	12,54
TOTAL RENTA FIJA COTIZADA	0	0,00	0	0,00
TOTAL RENTA FIJA NO COTIZADA	0	0,00	0	0,00
TOTAL RF PENDIENTE ADMISION A COTIZACION	0	0,00	0	0,00
TOTAL ADQUISICIÓN TEMPORAL DE ACTIVOS	0	0,00	0	0,00
TOTAL RENTA FIJA	0	0,00	0	0,00
TOTAL RV COTIZADA	135.640	89,24	136.256	83,07
TOTAL RV NO COTIZADA	0	0,00	0	0,00
TOTAL RV PENDIENTE ADMISIÓN A COTIZACIÓN	0	0,00	0	0,00
TOTAL RENTA VARIABLE	135.640	89,24	136.256	83,07
TOTAL IIC	0	0,00	0	0,00
TOTAL DEPÓSITOS	0	0,00	0	0,00
TOTAL ENTIDADES DE CAPITAL RIESGO + otros	0	0,00	0	0,00
TOTAL INVERSIONES FINANCIERAS EXTERIOR	135.640	89,24	136.256	83,07
TOTAL INVERSIONES FINANCIERAS	148.856	97,93	156.805	95,61

Notas: El período se refiere al final del trimestre o semestre, según sea el caso.

Los productos estructurados suponen un 0,00% de la cartera de inversiones financieras del fondo o compartimento.

3.2 Distribución de las inversiones financieras, al cierre del período: Porcentaje respecto al patrimonio total

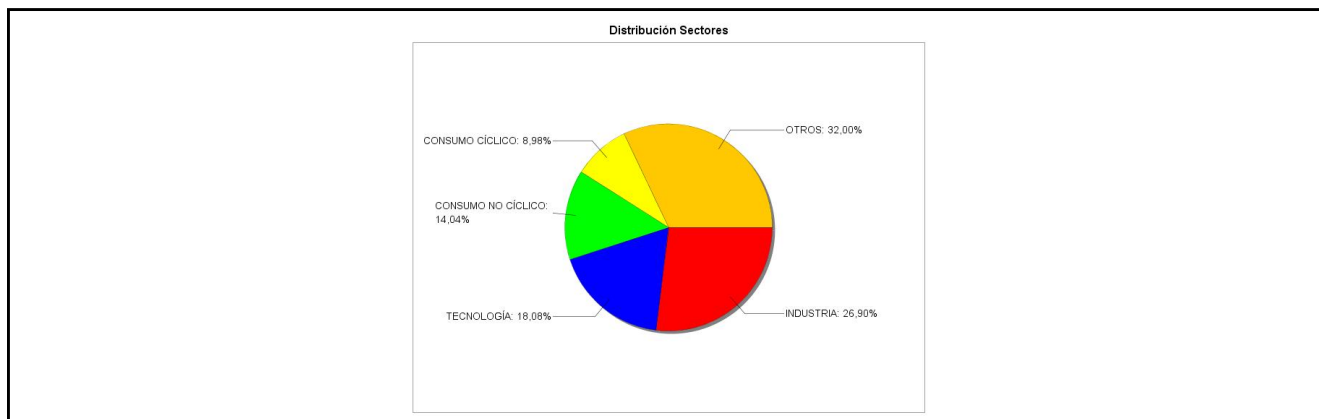

3.3 Operativa en derivados. Resumen de las posiciones abiertas al cierre del periodo (importes en miles de EUR)

No existen posiciones abiertas en instrumentos financieros derivados al cierre del periodo.

4. Hechos relevantes

	SI	NO
a. Suspensión temporal de suscripciones/reembolsos		X
b. Reanudación de suscripciones/reembolsos		X
c. Reembolso de patrimonio significativo		X

	SI	NO
d. Endeudamiento superior al 5% del patrimonio		X
e. Sustitución de la sociedad gestora		X
f. Sustitución de la entidad depositaria	X	
g. Cambio de control de la sociedad gestora		X
h. Cambio en elementos esenciales del folleto informativo		X
i. Autorización del proceso de fusión		X
j. Otros hechos relevantes		X

5. Anexo explicativo de hechos relevantes

f) El nuevo depositario pasa de ser BNP PARIBAS SECURITIES SERVICES, Sucursal en España en sustitución por BNP PARIBAS S.A., Sucursal en España, ambas entidades depositarias pertenecientes al mismo grupo que se han fusionado el pasado 1 de octubre, siendo absorbida la primera por la segunda en dicha fecha efectiva, y transmitiéndose en bloque por sucesión universal todos los activos (inclusive medios y recursos técnicos) y pasivos.

6. Operaciones vinculadas y otras informaciones

	SI	NO
a. Partícipes significativos en el patrimonio del fondo (porcentaje superior al 20%)	X	
b. Modificaciones de escasa relevancia en el Reglamento		X
c. Gestora y el depositario son del mismo grupo (según artículo 4 de la LMV)		X
d. Se han realizado operaciones de adquisición y venta de valores en los que el depositario ha actuado como vendedor o comprador, respectivamente		X
e. Se han adquirido valores o instrumentos financieros emitidos o avalados por alguna entidad del grupo de la gestora o depositario, o alguno de éstos ha actuado como colocador, asegurador, director o asesor, o se han prestado valores a entidades vinculadas.		X
f. Se han adquirido valores o instrumentos financieros cuya contrapartida ha sido otra una entidad del grupo de la gestora o depositario, u otra IIC gestionada por la misma gestora u otra gestora del grupo.		X
g. Se han percibido ingresos por entidades del grupo de la gestora que tienen como origen comisiones o gastos satisfechos por la IIC.		X
h. Otras informaciones u operaciones vinculadas	X	

7. Anexo explicativo sobre operaciones vinculadas y otras informaciones

a) En este fondo existen dos personas jurídicas, cuyo volumen de inversión representa un 27,56% y un 40,36% del patrimonio del fondo. Esta última entidad está participada por otra persona jurídica que de forma indirecta y tiene un 0,14% del patrimonio del fondo.

h) Otras operaciones vinculadas:

La remuneración de las cuentas corrientes del fondo mantenidas en el depositario ha sido del STR -8 pbs, suponiendo en el periodo -5.019,28 euros.

El fondo ha realizado en el periodo operaciones de divisa con el depositario, para convertir a euros los importes resultantes de la liquidación de las compras de valores denominados en divisas distintas al euro, por un importe total de 390.510,66 francos suizos y de las ventas de valores denominada en divisas distintas al euro por 80.512,18 francos suizos y 24.403,30 libras esterlinas.

La Gestora dispone de un procedimiento para el control de las operaciones vinculadas en el que verifica, entre otros aspectos, que éstas se realizan a precios o en condiciones iguales o mejores que los de mercado, existiendo para aquellas operaciones que tienen la consideración de operaciones vinculadas repetitivas o de escasa relevancia (por ejemplo operaciones de compraventa de repos con el Depositario, remuneración de las cuentas corrientes, etc.), un procedimiento de autorización simplificado en el que se comprueba el cumplimiento de esos dos aspectos.

8. Información y advertencias a instancia de la CNMV

No aplicable.

9. Anexo explicativo del informe periódico

1. SITUACIÓN DE LOS MERCADOS Y EVOLUCIÓN DEL FONDO.

a) Visión de la gestora sobre la situación de los mercados

El tercer trimestre del 2022 ha estado marcado por la invasión rusa de Ucrania en el terreno geopolítico y por la inflación en el terreno económico. Las principales diferencias con la primera mitad del año son, por un lado, que las tropas que ganan terreno ahora son las ucranianas y, por el otro, la dureza que han mostrado las autoridades monetarias en su incremento de tipos de interés y discurso.

La subida de precios no ha dado tregua y la inflación se mantiene muy elevada a ambos lados del Atlántico. Siguen las subidas de tipos, con ritmos de 75pbs en cada reunión de la reserva Federal. Estos movimientos han incomodado a los mercados, no solo por el impacto inmediato que tienen sobre las tasas libres de riesgo si no también por el previsible deterioro que causará en las economías. Una recesión económica es el caso central.

Los mercados financieros siguen mostrando una elevada volatilidad mientras sus participantes buscan los niveles adecuados de riesgo a mantener en cartera. Índices representativos como el Ibex35, el Eurostoxx 50 y el S&P 500 han caído un 9,04%, 3,96% y 5,28% respectivamente. Las materias primas han recorrido el camino inverso al visto durante la primera mitad del año, cayendo por miedo a una recesión y la menor demanda que conllevaría. Destacó el comportamiento del precio del crudo, que cayó un 19,36%, cerrando el trimestre en \$87,96 después de tocar un máximo en el año en \$127 por barril de Brent. Los tipos de interés han seguido mostrando una senda alcista, viéndose importantes caídas en precio de los bonos.

Todos los sectores sufrieron caídas durante el trimestre. Los más afectados fueron los sectores inmobiliario y de telecomunicaciones, ambos con caídas superiores al 15%. Los que menos cayeron fueron el de energía y el de ocio. La filosofía de inversión de Santalucía Eurobolsa FI consiste en seleccionar empresas de calidad infravaloradas e invertir en ellas tras realizar un análisis en detalle de sus activos, ventajas competitivas, perspectivas e industrias en las que operan.

b) Decisiones generales de inversión adoptadas

El fondo Santalucía Eurobolsa invierte en compañías que pasan por un minucioso análisis por parte del equipo gestor. Este proceso de inversión pone el foco en el binomio rentabilidad-riesgo. Como consecuencia del incremento en la volatilidad de los mercados, se ha mantenido una gestión especialmente activa de la cartera. Se ha reducido peso en aquellas compañías que han mostrado un mejor comportamiento mientras que se ha aprovechado para comprar aquellas que muestran potenciales atractivos de revalorización.

Durante el periodo no se han producido modificaciones en el rating.

c) Índice de referencia.

El fondo Santalucía Eurobolsa toma como referencia el Eurostoxx 50 con dividendos netos, siendo su objetivo batir a dicho índice en rentabilidad. El índice de referencia obtuvo una rentabilidad del -3,71%. El Fondo tuvo frente al índice una rentabilidad inferior en la Clase A de un -4,23%, en la Clase B inferior en un -4,57%, en la Clase C inferior en un -4,29%, en la Clase BR inferior en un -4,60% y en la Clase CR inferior en un -4,32%. La selección de compañías y el peso activo que las mismas tienen en el fondo explican la diferencia en rentabilidad.

d) Evolución del Patrimonio, participes, rentabilidad y gastos de la IIC

El fondo cerró el periodo con un patrimonio total de 151.975 miles de euros frente a los 164.024 miles de euros de 30/06/2022. Por clases, en la Clase A se produjo una disminución del -7,15 % pasando de 156.333 miles de euros a 145.157 miles de euros. En la Clase B se produjo una disminución del -9,42 % pasando de 2.092 miles de euros a 1.895 miles de euros. En la Clase C se produjo una disminución del -12,32 % pasando de 5.472 miles de euros a 4.798 miles de euros. En la Clase BR se produjo un incremento del 50 % pasando de 14 mil euros a 21 mil euros. En la Clase CR se produjo una disminución del -8,04 % pasando de 112 mil euros a 103 mil euros.

El número de partícipes al 30/06/2022 y a cierre del periodo son respectivamente, 235 y 235 para la Clase A. 155 y 152 para la Clase B. 60 y 59 para la Clase C. 3 y 4 para la Clase BR. 2 y 2 para la Clase CR.

La rentabilidad obtenida por el fondo en el periodo ha sido de un -7,94% para la Clase A, de un -8,28% para la Clase B, de un -8,00% para la Clase C, de un -8,31% para la Clase BR y de un -8,03% para la Clase CR.

Los gastos acumulados soportados por el fondo incluyen la comisión de gestión, la comisión del depositario, y otros gastos de gestión corriente. Estos gastos han sido de un 0,47% para la Clase A, de un 1,55% para la Clase B, de un 0,65% para la Clase C, de un 1,66% para la Clase BR y de un 0,77% para la Clase CR.

Con fecha 01.06.2021, se elimina la inversión mínima inicial y a mantener en los fondos y clases de participaciones siguientes: Clases B, C, BR y CR.

Con efectos desde el 1 de abril de 2022, inclusive, se reduce la comisión de depósito del fondo, actualmente del 0,06% anual sobre patrimonio. La nueva comisión de depósito es:

- Hasta 100 millones de euros: 0,055% anual sobre patrimonio.
- Más de 100 millones de euros: 0,050% anual sobre patrimonio.

El porcentaje correspondiente a la comisión de depositaría se aplicará sobre la totalidad del patrimonio del fondo, asignando posteriormente el importe que corresponda a cada clase de participación, de forma proporcional a su patrimonio.

e) Rendimiento del fondo en comparación con el resto de fondos de la gestora.

En cuanto a la comparativa la rentabilidad media de la gestora en el periodo ha sido del -4,70%. Los fondos de la misma categoría Renta Variable Euro gestionados por Santalucia Asset Management SGIIC, S.A.U. tuvieron una rentabilidad media de -9,3% en el periodo.

2. INFORMACIÓN SOBRE LAS INVERSIONES

a) Inversiones concretas realizadas durante el periodo.

En cuanto a las operaciones realizadas en el periodo, por el lado de las compras se ha seguido aumentando la posición del fondo en compañías que el equipo gestor considera infravaloradas. Durante este tercer trimestre se aumentó posición en Azelis, Montana Aerospace, Adidas, Allfunds, Jost Werke, Nagarro, AB Inbev, Air Liquide, ASML, EssiloLuxottica, y SAP. L'Oreal, Signify, Wolters Kluwer, Coloplast y LVMH han entrado en cartera.

En cuanto a las ventas, todas han sido por valoración, ya sean totales o parciales. Se ha reducido o cerrado la posición en Danieli, ACS, Prosegur Cash, Total Energies, Shell, GTT, ENI, Grífol, Sodexo, Tenaris, Merlin Properties y Airbus.

Las compañías con mejor comportamiento, y que han aportado rentabilidad positiva a la cartera han sido Tikehau Capital, Azelis, Sodexo y ACS. Debido a las ponderaciones de cada valor en el conjunto del fondo, las compañías más detractoras de rentabilidad han Elis, Grífol, Befesa y Bayer.

El fondo no tiene inversiones afectadas por el artículo 48.1.j del Real Decreto 1082/2012, de 13 de julio, por el que se aprueba el Reglamento de desarrollo de la Ley 35/2003, de 4 de noviembre, de instituciones de inversión colectiva.

b) Operativa de préstamo de valores.

N/A

c) Operativa en derivados y adquisición temporal de activos.

N/A

d) Otra información sobre inversiones

El fondo no cuenta con inversiones en litigio ni en default.

No existen incumplimientos sobrevenidos a fecha del informe

El índice de rotación de la cartera y la rentabilidad media de la liquidez anualizada han sido durante el periodo de un 0,21% y de un -0,18% respectivamente.

3. EVOLUCIÓN DEL OBJETIVO CONCRETO DE RENTABILIDAD.

N/A

4. RIESGO ASUMIDO POR EL FONDO

La volatilidad anualizada del fondo (entendiendo por volatilidad histórica el riesgo de un valor en un periodo, a mayor volatilidad mayor riesgo) ha sido inferior a la de su índice de referencia, siendo del 22,1% mientras que la del índice ha sido del 24,61%. La volatilidad fue inferior debido a una menor concentración en aquellos valores y sectores que se pueden considerar más volátiles que el índice de referencia. Es decir, por tener menor exposición a aquellos valores que tienen una beta superior a 1.

El VAR histórico de la cartera indica lo máximo que se puede perder, con un nivel de confianza del 99%, en el plazo de 1 mes, si se repitiese el comportamiento de la IIC de los últimos 5 años. El VAR acumulado es un 2,95% para la Clase A, un 3,05% para la Clase B, un 2,96% para la Clase C, un 4,18% para la Clase BR y un 3,94% para la Clase CR.

5. EJERCICIO DE DERECHOS POLÍTICOS

La sociedad gestora, en relación con el ejercicio de los derechos políticos inherentes a los valores en cartera de sus IIC garantiza el adecuado seguimiento de los distintos hechos empresariales, tanto en España como en terceros Estados y su adecuación a los objetivos y a la política de inversión de cada IIC. La Gestora ejerce los derechos de asistencia y voto en las juntas generales de las sociedades españolas, en las que el fondo tiene con más de un año de antigüedad, una participación superior al 1% del capital social. La actuación ha sido, en cada caso, la que se consideraba más beneficiosa para el fondo. Adicionalmente, la Gestora ejerce el derecho de asistencia y voto en aquellos casos en que, no dándose las circunstancias anteriores, el emisor se haya considerado relevante o existieran derechos económicos a favor de los partícipes, tales como primas de asistencia a juntas. Respecto a los dividendos, hemos optado por recibirlos en liquidez. Durante el periodo no se ha acudido a ninguna junta de accionistas.

6. INFORMACIÓN Y ADVERTENCIAS CNMV

N/A

7. ENTIDADES BENEFICIARIAS DEL FONDO SOLIDARIO E IMPORTE CEDIDO A LAS MISMAS.

N/A

8. COSTES DERIVADOS DEL SERVICIO DE ANÁLISIS

Los gastos correspondientes al servicio de análisis financiero sobre inversiones soportados por el Fondo son de 19.945,60 €.

9. COMPARTIMENTOS DE PROPOSITO ESPECIAL (SIDE POCKETS)

N/A

10. PERSPECTIVAS DE MERCADO Y ACTUACIÓN PREVISIBLE DEL FONDO.

La retirada paulatina de las medidas de estímulo monetario, la normalización de los tipos de interés, la posible ralentización de las economías y el incremento de la tensión geopolítica nos lleva a pensar que la volatilidad se mantendrá elevada durante el año. Sin embargo, y como consecuencia de la imposibilidad de prever el comportamiento del mercado, se continuará realizando una gestión activa de la cartera, aprovechando para tomar nuevas posiciones o incrementar alguna existente en caso de que se materialicen oportunidades de inversión. No se anticipan cambios relevantes en los niveles de inversión.

Las perspectivas contenidas en el presente informe deben considerarse como opiniones de la Gestora, que son susceptibles de cambio.

10. Detalle de inversiones financieras

Descripción de la inversión y emisor	Divisa	Periodo actual		Periodo anterior	
		Valor de mercado	%	Valor de mercado	%
Total Deuda Pública Cotizada mas de 1 año		0	0,00	0	0,00
Total Deuda Pública Cotizada menos de 1 año		0	0,00	0	0,00
Total Renta Fija Privada Cotizada mas de 1 año		0	0,00	0	0,00
Total Renta Fija Privada Cotizada menos de 1 año		0	0,00	0	0,00
TOTAL RENTA FIJA COTIZADA		0	0,00	0	0,00
TOTAL RENTA FIJA NO COTIZADA		0	0,00	0	0,00
TOTAL RF PENDIENTE ADMISION A COTIZACION		0	0,00	0	0,00
TOTAL ADQUISICIÓN TEMPORAL DE ACTIVOS		0	0,00	0	0,00
TOTAL RENTA FIJA		0	0,00	0	0,00
ES0105229001 - ACCIONES Prosegur Cash SA	EUR	750	0,49	1.320	0,81
ES0105066007 - ACCIONES CELLNEX TELECOM	EUR	0	0,00	2.015	1,23
ES0171996087 - ACCIONES GRIFOLS SA	EUR	0	0,00	1.953	1,19
ES0105025003 - ACCIONES Merlin Properties So	EUR	807	0,53	3.472	2,12
ES0148396007 - ACCIONES INDITEX	EUR	3.063	2,02	2.337	1,42

Descripción de la inversión y emisor	Divisa	Periodo actual		Periodo anterior	
		Valor de mercado	%	Valor de mercado	%
ES0118900010 - ACCIONES FERROVIAL SA	EUR	1.719	1,13	1.796	1,10
ES0167050915 - ACCIONES ACS	EUR	2.376	1,56	3.230	1,97
ES0113900J37 - ACCIONES BANCO SANTANDER SA	EUR	1.388	0,91	1.573	0,96
ES0109067019 - ACCIONES AMADEUS IT GROUP SA	EUR	3.114	2,05	2.853	1,74
TOTAL RV COTIZADA		13.217	8,69	20.549	12,54
TOTAL RV NO COTIZADA		0	0,00	0	0,00
TOTAL RV PENDIENTE ADMISIÓN A COTIZACIÓN		0	0,00	0	0,00
TOTAL RENTA VARIABLE		13.217	8,69	20.549	12,54
TOTAL IIC		0	0,00	0	0,00
TOTAL DEPÓSITOS		0	0,00	0	0,00
TOTAL ENTIDADES DE CAPITAL RIESGO + otros		0	0,00	0	0,00
TOTAL INVERSIONES FINANCIERAS INTERIOR		13.217	8,69	20.549	12,54
Total Deuda Pública Cotizada mas de 1 año		0	0,00	0	0,00
Total Deuda Pública Cotizada menos de 1 año		0	0,00	0	0,00
Total Renta Fija Privada Cotizada mas de 1 año		0	0,00	0	0,00
Total Renta Fija Privada Cotizada menos de 1 año		0	0,00	0	0,00
TOTAL RENTA FIJA COTIZADA		0	0,00	0	0,00
TOTAL RENTA FIJA NO COTIZADA		0	0,00	0	0,00
TOTAL RF PENDIENTE ADMISION A COTIZACION		0	0,00	0	0,00
TOTAL ADQUISICIÓN TEMPORAL DE ACTIVOS		0	0,00	0	0,00
TOTAL RENTA FIJA		0	0,00	0	0,00
DK0060448595 - ACCIONES COLOPLAST A/S	DKK	1.928	1,27	0	0,00
DE000STAB1L8 - ACCIONES STABILUS S.A.	EUR	2.064	1,36	0	0,00
NL0011821392 - ACCIONES SIGNIFY NV	EUR	1.416	0,93	0	0,00
LU2333210958 - ACCIONES SUSE SA	EUR	1.197	0,79	1.726	1,05
GB00BP6MXD84 - ACCIONES SHELL PLC	EUR	1.573	1,03	2.991	1,82
BE0974400328 - ACCIONES AZELIS GROUP NV	EUR	3.161	2,08	2.439	1,49
DE000DTR0CK8 - ACCIONES DAIMLER TRUCK HOLDIN	EUR	566	0,37	611	0,37
CH1110425654 - ACCIONES MONTANA AEROSPACE AG	CHF	2.266	1,49	2.727	1,66
GB00BNTJ3546 - ACCIONES ALLFUNDS UK LTD	EUR	3.104	2,04	2.095	1,28
DE000A3H2200 - ACCIONES NAGARRO SE	EUR	2.257	1,49	1.928	1,18
CH0435377954 - ACCIONES SIG COMBIBLOC GROUP	CHF	1.872	1,23	1.898	1,16
DE000A2GS401 - ACCIONES SOFTWARE AG	EUR	2.373	1,56	3.223	1,97
IT0001206769 - ACCIONES SOL SPA	EUR	2.266	1,49	2.404	1,47
FR0013230612 - ACCIONES TIKEHAU CAPITAL SCA	EUR	4.166	2,74	3.283	2,00
FR0013447729 - ACCIONES VERALLIA PACKAGING S	EUR	4.172	2,74	4.153	2,53
FR0000184798 - ACCIONES ORPEA	EUR	129	0,08	269	0,16
DE000JST4000 - ACCIONES JOST WERKE AG	EUR	1.452	0,96	1.279	0,78
DE000KBX1006 - ACCIONES KNORR-BREMSE AG	EUR	2.507	1,65	3.106	1,89
CH0432492467 - ACCIONES ALCON INC	CHF	1.667	1,10	1.860	1,13
DE000ZAL1111 - ACCIONES ZALANDO SE	EUR	2.030	1,34	2.531	1,54
IE00B1RR8406 - ACCIONES SMURFIT KAPPA GROUP	EUR	1.462	0,96	1.615	0,98
DE000SHL1006 - ACCIONES SIEMENS HEALTHINEERS	EUR	3.912	2,57	4.328	2,64
LU1704650164 - ACCIONES BEFESA S.A.	EUR	2.229	1,47	2.858	1,74
LU0156801721 - ACCIONES TENARIS S.A.	EUR	1.573	1,03	2.280	1,39
LU1066226637 - ACCIONES STABILUS S.A.	EUR	0	0,00	2.148	1,31
IT0000076502 - ACCIONES DANIELI & CO	EUR	3.259	2,14	5.618	3,42
FR0011981968 - ACCIONES WORLDLINE SA/FRANCE	EUR	1.172	0,77	1.030	0,63
FR0012435121 - ACCIONES ELIS SA	EUR	5.625	3,70	6.947	4,24
GB00BDCPN049 - ACCIONES COCA-COLA EUROPACIFI	EUR	3.755	2,47	4.532	2,76
BE0974293251 - ACCIONES ANHEUSER-BUSCH INBEV	EUR	2.983	1,96	1.437	0,88
FR0011726835 - ACCIONES GAZTRANSPORT	EUR	0	0,00	606	0,37
FR0000121667 - ACCIONES ESSILORLUXOTTICA SA	EUR	4.549	2,99	3.805	2,32
NL0010801007 - ACCIONES IMCD GROUP	EUR	4.127	2,72	4.453	2,72
FR0004125920 - ACCIONES AMUNDI ASSET MNG	EUR	1.991	1,31	2.444	1,49
NL0000235190 - ACCIONES AIRBUS SE	EUR	2.937	1,93	3.848	2,35
GB0009223206 - ACCIONES SMITH & NEPHEW PLC	GBP	2.608	1,72	2.935	1,79
NL0000395903 - ACCIONES WOLTERS KLUWER	EUR	3.079	2,03	0	0,00
DE0007664039 - ACCIONES VOLKSWAGEN AG	EUR	2.911	1,92	2.965	1,81
FR0000121220 - ACCIONES SODEXO SA	EUR	0	0,00	1.542	0,94
FR0000125338 - ACCIONES CAPGEMINI SE	EUR	4.193	2,76	4.184	2,55
FR0000051807 - ACCIONES TELEPERFORMANCE	EUR	1.924	1,27	2.185	1,33
FR0000125486 - ACCIONES VINCI SA	EUR	2.125	1,40	2.193	1,34
NL0010273215 - ACCIONES ASML HOLDING NV	EUR	4.396	2,89	1.428	0,87
DE000A1EWWW0 - ACCIONES ADIDAS AG	EUR	2.762	1,82	1.651	1,01
FR0000120271 - ACCIONES TOTALENERGIES SE	EUR	1.551	1,02	3.140	1,91
DE0005552004 - ACCIONES DEUTSCHE POST	EUR	2.038	1,34	2.366	1,44
IT0000072618 - ACCIONES BANCA INTESA SPA	EUR	2.288	1,51	2.416	1,47
DE0007164600 - ACCIONES SAP SE	EUR	5.370	3,53	4.223	2,57
DE0006231004 - ACCIONES INFINEON	EUR	1.476	0,97	1.516	0,92
FR0000120073 - ACCIONES AIR LIQUIDE	EUR	3.040	2,00	2.480	1,51
FR0000120321 - ACCIONES L'OREAL	EUR	3.036	2,00	0	0,00
FR0000121014 - ACCIONES VMH MOET HENNESSY L	EUR	764	0,50	0	0,00
FR0000120172 - ACCIONES CARREFOUR SA	EUR	0	0,00	1.781	1,09

Descripción de la inversión y emisor	Divisa	Periodo actual		Periodo anterior	
		Valor de mercado	%	Valor de mercado	%
IT0003132476 - ACCIONES ENI SPA	EUR	1.536	1,01	2.554	1,56
DE0007100000 - ACCIONES MERCEDES-BENZ GR AG	EUR	2.804	1,85	2.989	1,82
FR0000120578 - ACCIONES SANOFI	EUR	1.250	0,82	1.552	0,95
DE0007664005 - ACCIONES VOLKSWAGEN AG	EUR	370	0,24	391	0,24
DE000BAY0017 - ACCIONES BAYER AG	EUR	4.379	2,88	5.293	3,23
TOTAL RV COTIZADA		135.640	89,24	136.256	83,07
TOTAL RV NO COTIZADA		0	0,00	0	0,00
TOTAL RV PENDIENTE ADMISIÓN A COTIZACIÓN		0	0,00	0	0,00
TOTAL RENTA VARIABLE		135.640	89,24	136.256	83,07
TOTAL IIC		0	0,00	0	0,00
TOTAL DEPÓSITOS		0	0,00	0	0,00
TOTAL ENTIDADES DE CAPITAL RIESGO + otros		0	0,00	0	0,00
TOTAL INVERSIONES FINANCIERAS EXTERIOR		135.640	89,24	136.256	83,07
TOTAL INVERSIONES FINANCIERAS		148.856	97,93	156.805	95,61

Notas: El período se refiere al final del trimestre o semestre, según sea el caso.

Los productos estructurados suponen un 0,00% de la cartera de inversiones financieras del fondo o compartimento.

11. Información sobre la política de remuneración

No aplicable

12. Información sobre las operaciones de financiación de valores, reutilización de las garantías y swaps de rendimiento total (Reglamento UE 2015/2365)